

UNIC-119

Den industrielle løsning på Deres boligbehov.

Varianter

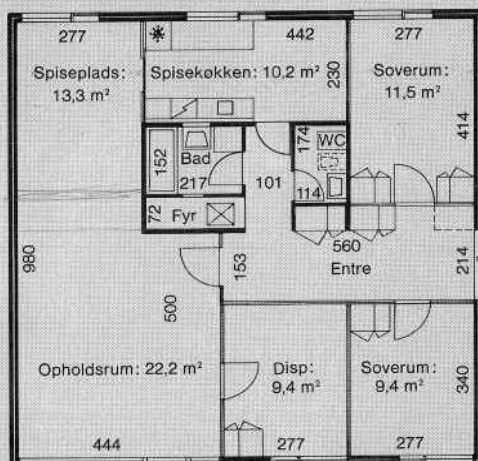

Foruden de variationer af standardhuse, som man kan få ved hjælp af ekstraudstyr af standardhuset, har De mulighed for at bytte rundt på nogle døre og vægge, således at følgende varianter fremkommer:

UNIC-119 A

Her er rumfordelingen den samme som i standardudførelsen, dog med den forskel, at døren til det inderste soverum er flyttet fra entreen til opholdsstuen. Dette gør rummet velegnet til arbejdsværelse.

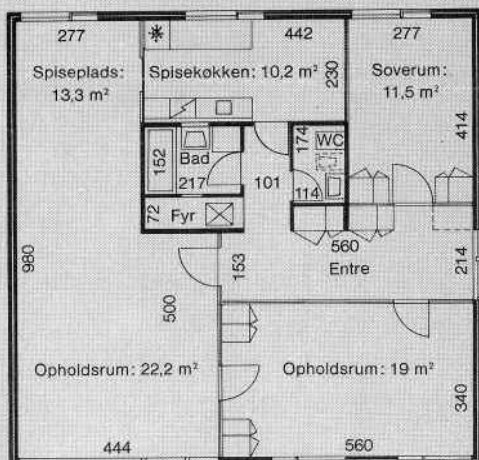

UNIC-119 B

I denne variant er de to soverum mod terrassen erstattet af et stort rum med dør ind til opholdsstuen. Denne variant er tænkt til familier uden børn, idet det store værelse da ofte er mere anvendeligt end de to mindre.

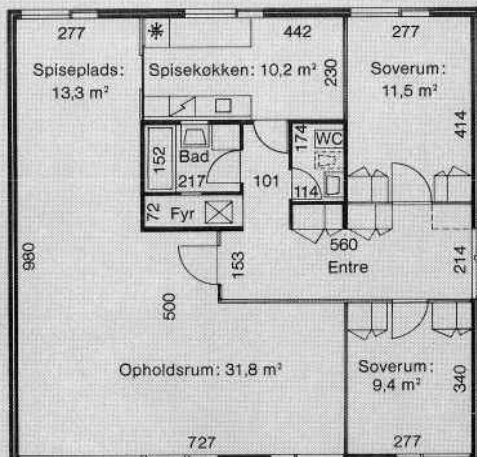

UNIC-119 C

Ved helt at udelade det inderste af soverummene mod terrassen, opnår man en væsentlig udvidelse af opholdsstuen, hvilket f.eks. kan være ønskeligt for familier med kun et barn.

Disse varianter kan udføres efter indflytningen, men ved ordre fire uger før montagen, kan varianterne A og B udføres uden tillægspris.

Tal med Deres indretningskonsulent eller bed IBC's salgsafdeling hjælpe Dem med at udforme den variant, som opfylder Deres behov.

UNIC-119

Den industrielle løsning på Deres boligbehov.

Tekniske specifikationer

BEBYGGET AREAL

119 m², heraf udhus: 12 m²

NETTOAREALER

Se planen

KONSTRUKTIONER

Ydervægge

Betonsandwich-konstruktion udvendigt beklædt med frilagt norsk marmor. Isolering med skumplast.

Tagkonstruktion

Betonhulplader med aluminiumfolie og skumplastisolering, afdækket med trykfordelingsplade, glasfiberarmeret asfaltmåde og tagpap.

Gulvkonstruktion

Betonplader, frit bærende fra ydervægsfundament til centralluftkanal, ca. 55 cm over jord. Jordoverfladen isoleret med plastfolie og asfaltlamineret mineraluldsmåde.

Væg

Leca med imprægneret papiroverflade (bad og toilet: beton.)

OVERFLADER

Gulvbelægning

Opholdsstue: egeparket. Soverum: korklinoleum. Forstue og mellemgang: vinylfilt. Køkken: vinylfilt. Bad og toilet: helsvejset banevinyl.

Vægbelægning

Bad og toilet: plastlaminat fra gulv til loft. Øvrige vægge: plasticmalede.

Døre

Udvendige døre: pladedøre med industriel lakering. Et-grebs cylinderlås.

Vinduer

Faste isoleringsruder, oplukkelig sideskodde med industriel lakering.

Køkken

Plastlaminerede køkkenelementer med udtrækshylder.

Skabsudstyr

Emaljelakerede rengørings-, linned- og garderobereskabe med udtrækshylder i entré og alle soverum.

TEKNISK UDSTYR

Varmeanlæg

Termostatisk reguleret luftvarmeanlæg med variabel recirkulation og friskluftforsyning samt indbygget luftfilter. Indstillelige ventiler i alle rum. Sommentilationsmulighed. Varmekilde: fjernvarmecedentral, som også dækker varmtvandsforsyningen (150 liter beholder).

El-installation

En 3-polet 380 v og to 2-polede 220 v vekselstrømsgrupper i stålmalerskab.

Køkkenudstyr

Køle/fryseskab 210/170 liter. Bordkomfur med automatisk overkogssikring. Indbygningsovn med grill (1650 w/3400 w), termostatstyret og ventileret. Forsynet med indbygget lys og grillspyd. Emhætte med 2-trins udsugningsventilator, lys og alarmur indbygget.

Badeudstyr

Badekar af emaljeret stålplade med aftagelig frontplade, telefonbruser. Håndvask, hvid porcelæn, 42 x 56 cm. Termostatisk blandedventil for varmt og koldt vand til bad, bruser og håndvask. Indbygget vægskab med 3-fløjet spejl og indlagt lys.

Separat toilet

Kombinationskloset. Håndvask, hvid porcelæn, 30 x 50 cm. Porcelænshylde med spejl.

Vaskemaskine

Fulldautomatisk tromlemaskine med centrifugering.

UDHUS

Imprægneret, vandfast trækonstruktion med ovenlys. Separat, ventileret skarnposerum.

IBC forbeholder sig ret til uden varsel at foretage ændringer af nævnte specifikationer.

